

TORRE BARCELÓ

LIVING

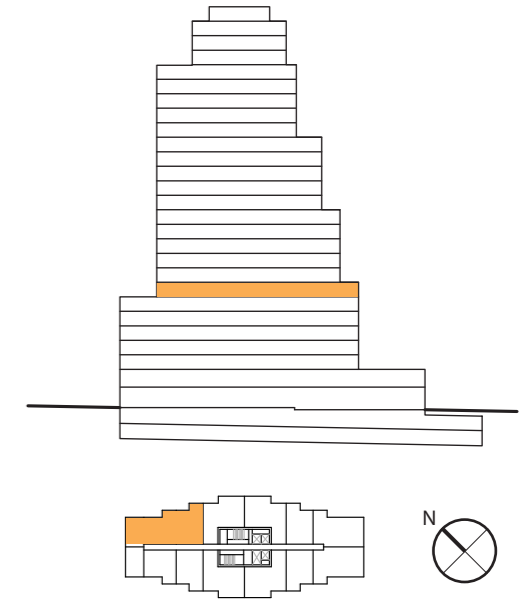
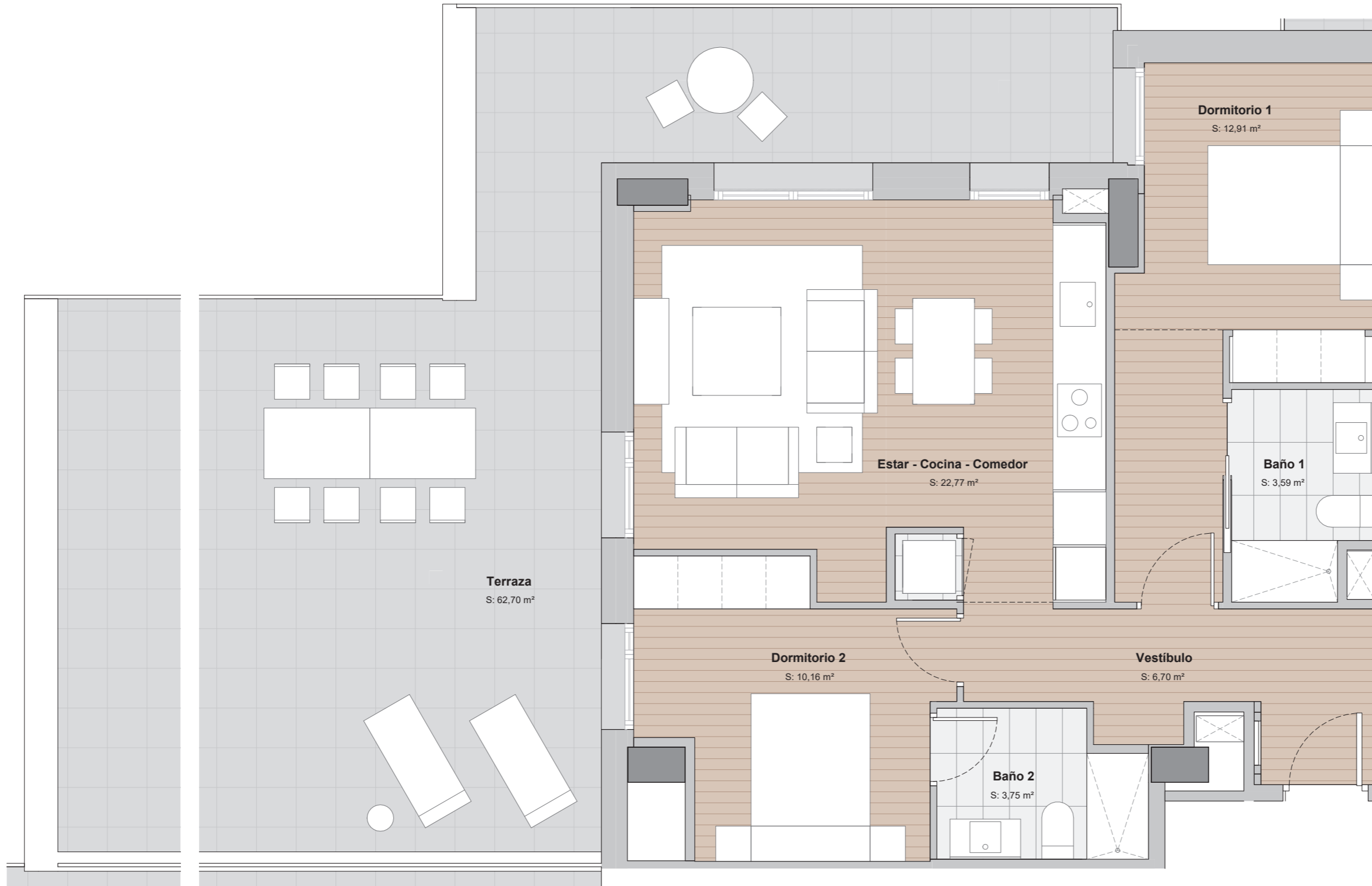

P7 - 02

SUP. CONSTRUIDA:	74,16	m ²
SUP. EXTERIOR:	68,08	m ²
SUP. CONS.+ E.COMUNES:	94,68	m ²

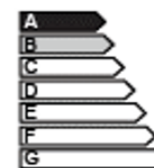

CERTIFICACIÓN DE CONSUMO ENERGÉTICO

NOTAS:

· Las viviendas se entregarán con los armarios empotrados y los muebles sanitarios de baños y cocina. El resto de los muebles que figuran en el presente documento son orientativos y no forman parte de la vivienda.

· La certificación de consumo energético final será la definida según proyecto arquitectónico.

· Este plano es informativo y no constituye ningún documento contractual. La promotora se reserva la facultad de modificar, por imperativo de las administraciones competentes y por las directrices de la dirección facultativa, las características, distribuciones y superficies mostradas en el plano.